

Niniejszy raport zawiera analizę techniczną wybranych spółek na GPW. Kryterium wyboru danej spółki do opracowania jest wystąpienie technicznych przesłanek w perspektywie dziennej. Raport nie powinien być traktowany, jako sugestia zawierania konkretnych transakcji rynkowych.

Opór: 28 zł
Wsparcie: 24,28 zł

CYFRPLSAT

Notowania akcji ostrożnie, ale konsekwentnie rosną od marca. W trakcie wczorajszej sesji na wykresie pojawiła się ładna biała świeca poparta skokowo rosnącym wolumenem co stwarza szansę na test oporu na 28 zł. /tk/

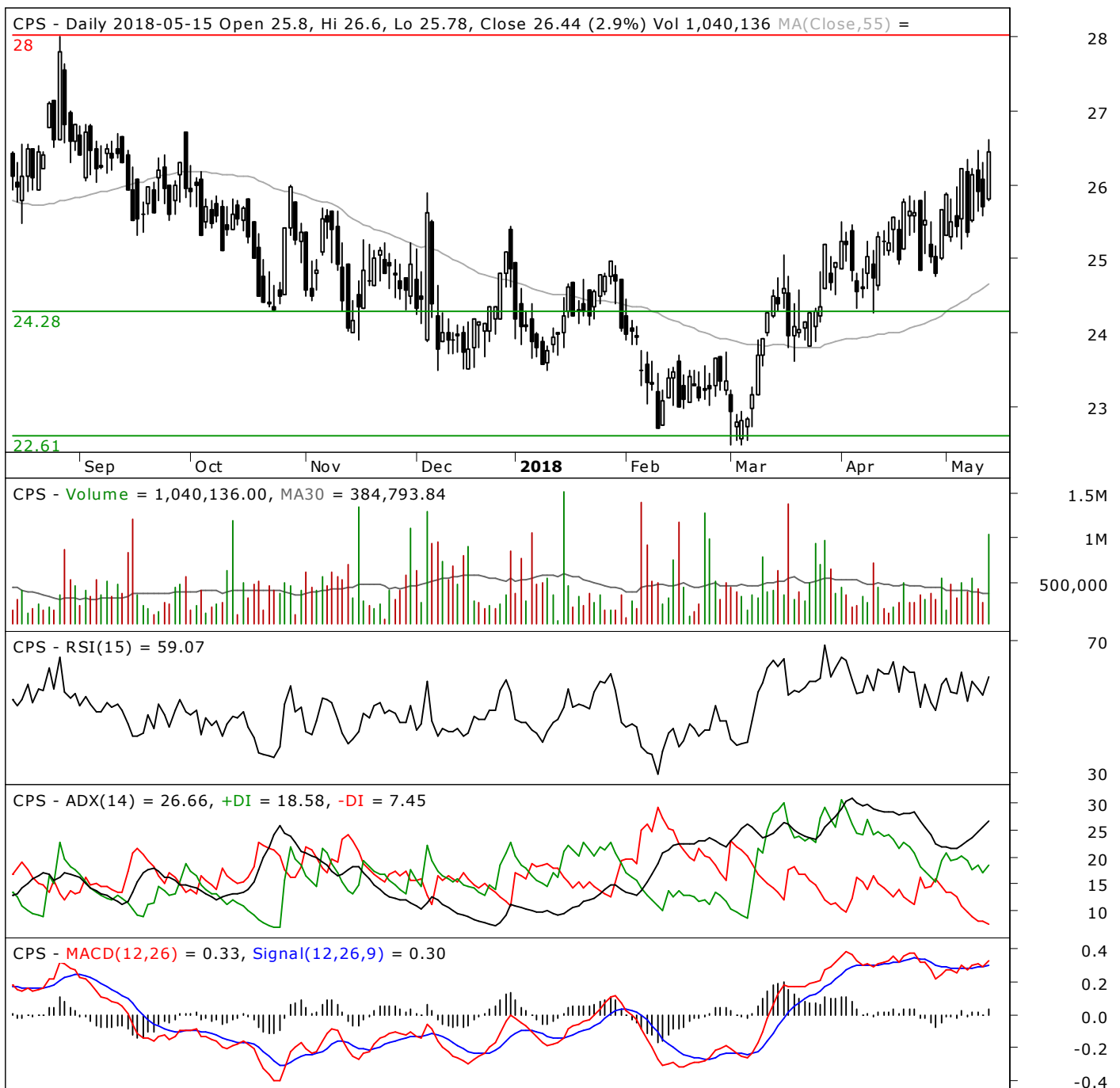

Created with AmiBroker - advanced charting and technical analysis software. <http://www.amibroker.com>

Zestawienie historycznych stóp zwrotu spółek z poszczególnych raportów

| Data raportu | Spółka | Stopa zwrotu z okresu | | | | |
|--------------|--|-----------------------|--------|--------|---------|---------|
| | | Intraday | 1D | 5D | 10D | 20D |
| 2018-05-15 | Groclin SA | -7,83% | -5,92% | - | - | - |
| 2018-05-14 | Polimex Mostostal SA | 1,77% | 2,99% | - | - | - |
| 2018-05-11 | Cyfrowy Polsat SA | -1,15% | -0,92% | - | - | - |
| 2018-05-10 | Bank Polska Kasa Opieki SA | -1,23% | -0,13% | - | - | - |
| 2018-05-09 | CD Projekt SA | 5,38% | 5,77% | 2,04% | - | - |
| 2018-05-08 | Lentex SA | 1,50% | 1,50% | 8,00% | - | - |
| 2018-05-07 | Gielda Papierow Wartosciowych w Warszawie SA | 0,00% | -0,89% | -3,81% | - | - |
| 2018-05-04 | Dino Polska SA | 0,67% | 1,36% | 1,93% | - | - |
| 2018-05-02 | Grupa Kety SA | 1,41% | 0,56% | -3,35% | - | - |
| 2018-04-30 | LPP SA | 0,88% | 0,11% | 1,09% | 3,33% | - |
| 2018-04-27 | Tauron Polska Energia SA | -3,69% | -2,89% | -6,20% | -2,89% | - |
| 2018-04-26 | Inter Cars SA | -3,36% | -3,36% | -2,37% | -1,98% | - |
| 2018-04-25 | Redan SA | 2,83% | 0,00% | 2,75% | -0,92% | - |
| 2018-04-24 | Orbis SA | -0,50% | -0,50% | -4,48% | -1,89% | - |
| 2018-04-23 | Zespol Elektrowni Patnow Adamow Konin SA | -1,43% | -0,72% | 2,71% | 2,35% | - |
| 2018-04-20 | Cyfrowy Polsat SA | 0,23% | -0,47% | -2,87% | -1,24% | - |
| 2018-04-19 | Grupa Kety SA | 3,40% | 3,55% | 3,55% | 5,62% | - |
| 2018-04-18 | Powszechna Kasa Oszczednosci Bank Polski SA | 0,34% | -0,05% | -1,22% | 0,98% | - |
| 2018-04-17 | Qumak SA | 0,66% | 0,66% | -9,27% | -13,91% | - |
| 2018-04-16 | Comarch SA | 0,37% | 0,74% | 5,56% | 9,63% | 10,74% |
| 2018-04-13 | Bank Millennium SA | -2,09% | -1,98% | -0,58% | -0,35% | 1,51% |
| 2018-04-12 | Ursus SA | -0,85% | 15,89% | 4,97% | -3,64% | -15,89% |
| 2018-04-11 | Medicalgorithmics SA | 3,48% | 2,73% | 1,29% | 9,64% | -9,35% |
| 2018-04-10 | Energa SA | 2,69% | 3,26% | 1,68% | -1,02% | -3,35% |
| 2018-04-09 | Enea SA | 4,42% | 3,55% | 10,23% | 9,08% | 5,53% |
| 2018-04-06 | CCC SA | 2,27% | 1,71% | 1,79% | 5,05% | -0,62% |
| 2018-04-05 | Tauron Polska Energia SA | 0,85% | 2,15% | 7,30% | 8,15% | -0,86% |
| 2018-04-04 | Echo Investment SA | -0,76% | -0,57% | 2,09% | 0,57% | -7,79% |
| 2018-04-03 | Mostostal Warszawa SA | 20,42% | 21,43% | 16,39% | 23,95% | -16,39% |
| 2018-03-29 | Tauron Polska Energia SA | -1,62% | -0,82% | -1,22% | 4,49% | -4,08% |
| 2018-03-28 | CCC SA | -1,46% | -1,62% | 4,38% | 6,24% | 3,73% |
| 2018-03-27 | Wojas SA | 4,90% | 6,01% | 7,07% | 3,18% | -2,83% |
| 2018-03-26 | Cyfrowy Polsat SA | 0,50% | 0,25% | 3,87% | 2,96% | 2,22% |
| 2018-03-23 | Instal Krakow SA | 1,19% | 1,19% | -2,38% | 1,59% | 7,54% |
| 2018-03-22 | Polski Koncern Naftowy Orlen SA | -1,84% | -2,56% | -7,81% | 2,32% | -3,07% |
| 2018-03-21 | Neuca SA | 6,90% | 5,08% | 2,03% | 6,27% | 6,10% |
| 2018-03-20 | Powszechna Kasa Oszczednosci Bank Polski SA | 3,48% | 3,45% | 1,25% | -1,73% | 4,13% |
| 2018-03-19 | PGE Polska Grupa Energetyczna SA | -0,38% | -0,57% | -3,92% | -4,40% | 0,48% |
| 2018-03-16 | Amica SA | 0,88% | 0,44% | -1,89% | -7,13% | -6,55% |
| 2018-03-15 | ING Bank Slaski SA | 2,75% | 2,75% | 2,50% | -1,20% | 0,50% |

Tabela zawiera zestawienie historycznych stóp zwrotu notowań cen akcji spółek uwzględnionych w raportach Spółka dnia według daty publikacji. Stopy zwrotu poszczególnych walorów obliczane są na podstawie ceny zamknięcia z dnia poprzedzającego publikację danych raportów Spółka dnia i cen zamknięcia po upływie 1, 5, 10 i 20 dni sesyjnych. Stopa zwrotu Intraday obliczana jest na podstawie ceny otwarcia i zamknięcia z danego dnia.

Biuro Maklerskie Alior Bank

ul. Łopuszańska 38D
02-232 Warszawa

Strateg rynków finansowych:

| | | | |
|--------------------------|--|--------------|-----------------------------------|
| Agata Filipowicz-Rybicka | Menedżer ds. Strategii Rynków Finansowych, Makler Papierów Wartościowych | 12 682 64 23 | Agata.Filipowicz-Rybicka@alior.pl |
|--------------------------|--|--------------|-----------------------------------|

Zespół Analiz i Doradztwa Biura Maklerskiego Alior Banku:

| | | | |
|-----------------|--|--------------|--------------------------|
| Zbigniew Obara | Menedżer Zespołu Analiz, Makler Papierów Wartościowych | 12 682 64 79 | Zbigniew.Obara@alior.pl |
| Marcin Brendota | Ekspert ds. analiz | 22 555 22 25 | Marcin.Brendota@alior.pl |
| Paweł Szewczyk | Ekspert ds. analiz, Doradca Inwestycyjny | 22 555 22 25 | Pawel.Szewczyk@alior.pl |
| Tomasz Kolarz | Ekspert ds. analiz | 12 682 64 24 | Tomasz.Kolarz@alior.pl |

Powyższy materiał został przygotowany przez Biuro Maklerskie Alior Bank SA. Właścicielem niniejszego opracowania jest Alior Bank Spółka Akcyjna z siedzibą w Warszawie, ul. Łopuszańska 38D, 02-232 Warszawa, Sąd Rejonowy dla m.st. Warszawy w Warszawie, XIII Wydział Gospodarczy, KRS: 0000305178, REGON: 141387142, NIP: 1070010731, kapitał zakładowy: 1 292 788 410 PLN (opłacony w całości). Biuro Maklerskie Alior Bank jest wyodrębnioną organizacyjnie jednostką Alior Banku SA. Powielanie bądź publikowanie niniejszego opracowania lub jego części bez pisemnej zgody Biura Maklerskiego Alior Bank S.A. jest zabronione.

Niniejsze opracowanie jest wyrazem wiedzy oraz poglądów autorów i nie powinno być inaczej interpretowane. W szczególności informacje zawarte w niniejszym dokumencie nie stanowią rekomendacji w rozumieniu Rozporządzenia Ministra Finansów z 19 października 2005 roku w sprawie informacji stanowiących rekomendacje dotyczące instrumentów finansowych, ich emitentów lub wystawców, ani usługi doradztwa inwestycyjnego. Usługa doradztwa inwestycyjnego jest świadczona na podstawie odrębnej umowy o doradztwo inwestycyjne.

Niniejszy raport wyraża wiedzę oraz poglądy autorów według stanu na dzień sporządzenia. Kursy, na podstawie których przygotowany jest niniejszy raport obejmują dane z sesji giełdowej poprzedzającej dzień publikacji raportu. Opracowanie zostało sporządzone z rzetelnością i starannością przy zachowaniu zasad metodologicznej poprawności, na podstawie ogólnodostępnych informacji, uznanych przez Biuro Maklerskie za wiarygodne.

Biuro Maklerskie nie gwarantuje realizacji założonego celu inwestycyjnego ani uzyskania określonego wyniku inwestycyjnego. Prezentowane wyniki inwestycyjne nie stanowią gwarancji osiągnięcia podobnych wyników w przyszłości, są wynikiem inwestycyjnym osiągniętym w konkretnym okresie historycznym.

W szczególności Biuro Maklerskie zwraca uwagę, iż na cenę instrumentów finansowych ma wpływ wiele różnych czynników, które są lub mogą być niezależne od emitenta i wyników jego działalności. Można do nich zaliczyć m. in. zmieniające się warunki ekonomiczne, prawne, polityczne i podatkowe, których niejednokrotnie nie można przewidzieć lub które mogą być trudne do przewidzenia. Korzystając z opracowania nie należy rezygnować z przeprowadzenia niezależnej oceny i uwzględnienia innych niż przedstawione czynniki ryzyka.

Inwestowanie w akcje wiąże się z ryzykiem utraty części lub całości zainwestowanych środków.

Wykresy przygotowano za pomocą programu AMIBROKER.